

ALLEGATO 2



# Visura storica per immobile

## Situazione degli atti informatizzati al 07/12/2024

Dati della richiesta	Comune di BORGORICCO (Codice:B031)
Catasto Terreni	Provincia di PADOVA
	Foglio: 4 Particella: 1338

INTESTATI

Unità immobiliare dal 06/02/2007

N.	DATI IDENTIFICATIVI			DATI CLASSAMENTO						DATI DERIVANTI DA	
	Foglio	Particella	Sub	Porz	Qualità Classe	Superficie(m²)		Deduz	Reddito		
						ha	are ca		Dominicale	Agrario	
1	4	1338		-	SEMIN ARBOR 2	35 40		A21;A4	Euro 28,13	Euro 18,28	FRAZIONAMENTO del 06/02/2007 Pratica n. PD0031993 in atti dal 06/02/2007 (n. 31993.1/2007)
Notifica						Partita					

Nella variazione sono stati soppressi i seguenti immobili:

Foglio:4 Particella:1219 ;

Sono stati inoltre variati i seguenti immobili:

Foglio:4 Particella:1339 ;

L'intestazione alla data della richiesta deriva dai seguenti atti:

Situazione degli intestati dal 23/07/2007

N.	DATI ANAGRAFICI	CODICE FISCALE	DIRITTI E ONERI REALI
----	-----------------	----------------	-----------------------

**Visura storica per immobile**  
**Situazione degli atti informatizzati al 07/12/2024**

DATI DERIVANTI DA	Atto del 23/07/2007 Pubblico ufficiale TODESCAN ALESSANDRO Sede BASSANO DEL GRAPPA (VI) Repertorio n. 183565 - COMPRAVENDITA Nota presentata con Modello Unico n. 23492.2/2007 Reparto PI di PADOVA in atti dal 21/08/2007
-------------------	--

**Situazione degli intestati dal 03/04/2007**

N.	DATI ANAGRAFICI	CODICE FISCALE	DIRITTI E ONERI REALI

**Situazione degli intestati dal 06/02/2007**

N.	DATI ANAGRAFICI	CODICE FISCALE	DIRITTI E ONERI REALI
DATI DERIVANTI DA	FRAZIONAMENTO del 06/02/2007 Pratica n. PD0031993 in atti dal 06/02/2007 (n. 31993.1/2007)		

**Situazione dell'unità immobiliare che ha originato il precedente dal 16/12/2003**

N.	DATI IDENTIFICATIVI			DATI CLASSAMENTO						DATI DERIVANTI DA	
	Foglio	Particella	Sub	Porz	Qualità Classe	Superficie(m²)		Deduz	Reddito		
						ha	are ca		Dominicale	Agrario	
1	4	1219		-	SEMIN ARBOR 2	45 20		A21;A4	Euro 35,91	Euro 23,34	FRAZIONAMENTO del 16/12/2003 Pratica n. 279432 in atti dal 16/12/2003 (n. 35937.1/2003)
Notifica						Partita					

**Nella variazione sono stati soppressi i seguenti immobili:**

Foglio:4 Particella:14 ; Foglio:4 Particella:15 ; Foglio:4 Particella:36 ; Foglio:4 Particella:37 ; Foglio:4 Particella:38 ; Foglio:4 Particella:40 ; Foglio:4 Particella:41 ; Foglio:4 Particella:42 ; Foglio:4 Particella:81 ; Foglio:4 Particella:83 ; Foglio:4 Particella:88 ; Foglio:4 Particella:325 ; Foglio:4 Particella:326 ; Foglio:4 Particella:328 ; Foglio:4 Particella:329 ; Foglio:4 Particella:353 ; Foglio:4 Particella:355 ; Foglio:4 Particella:356 ; Foglio:4 Particella:361 ; Foglio:4 Particella:385 ; Foglio:4 Particella:386 ; Foglio:4 Particella:412 ; Foglio:4 Particella:418 ; Foglio:4 Particella:419 ; Foglio:4 Particella:527 ; Foglio:4 Particella:529 ; Foglio:4 Particella:542 ; Foglio:4 Particella:543 ; Foglio:4 Particella:619 ; Foglio:4 Particella:642 ; Foglio:4 Particella:643 ; Foglio:4 Particella:700 ; Foglio:4 Particella:703 ; Foglio:4 Particella:715 ; Foglio:4 Particella:791 ; Foglio:4 Particella:883 ; Foglio:4 Particella:999 ; Foglio:4 Particella:1000 ; Foglio:4 Particella:1075 ;

**Sono stati inoltre variati i seguenti immobili:**

Foglio:4 Particella:316 ; Foglio:4 Particella:373 ; Foglio:4 Particella:674 ; Foglio:4 Particella:863 ; Foglio:4 Particella:1136 ; Foglio:4 Particella:1137 ; Foglio:4 Particella:1138 ; Foglio:4 Particella:1139 ; Foglio:4 Particella:1140 ; Foglio:4 Particella:1141 ; Foglio:4 Particella:1142 ; Foglio:4 Particella:1143 ; Foglio:4 Particella:1144 ; Foglio:4 Particella:1145 ; Foglio:4 Particella:1146 ; Foglio:4 Particella:1147 ; Foglio:4 Particella:1148 ; Foglio:4 Particella:1149 ; Foglio:4 Particella:1150 ; Foglio:4 Particella:1151 ; Foglio:4 Particella:1152 ; Foglio:4 Particella:1153 ; Foglio:4 Particella:1154 ; Foglio:4 Particella:1155 ; Foglio:4 Particella:1156 ; Foglio:4 Particella:1157 ; Foglio:4 Particella:1158 ; Foglio:4 Particella:1159 ; Foglio:4 Particella:1160 ; Foglio:4 Particella:1161 ; Foglio:4 Particella:1162 ; Foglio:4 Particella:1163 ; Foglio:4 Particella:1164 ; Foglio:4 Particella:1165 ; Foglio:4 Particella:1166 ; Foglio:4 Particella:1167 ;

# Visura storica per immobile

## Situazione degli atti informatizzati al 07/12/2024

Foglio:4 Particella:1168 ; Foglio:4 Particella:1169 ; Foglio:4 Particella:1170 ; Foglio:4 Particella:1171 ; Foglio:4 Particella:1172 ; Foglio:4 Particella:1173 ; Foglio:4 Particella:1174 ; Foglio:4 Particella:1175 ; Foglio:4 Particella:1176 ; Foglio:4 Particella:1177 ; Foglio:4 Particella:1178 ; Foglio:4 Particella:1179 ; Foglio:4 Particella:1180 ; Foglio:4 Particella:1181 ; Foglio:4 Particella:1182 ; Foglio:4 Particella:1183 ; Foglio:4 Particella:1184 ; Foglio:4 Particella:1185 ; Foglio:4 Particella:1186 ; Foglio:4 Particella:1187 ; Foglio:4 Particella:1188 ; Foglio:4 Particella:1189 ; Foglio:4 Particella:1190 ; Foglio:4 Particella:1191 ; Foglio:4 Particella:1192 ; Foglio:4 Particella:1193 ; Foglio:4 Particella:1194 ; Foglio:4 Particella:1195 ; Foglio:4 Particella:1196 ; Foglio:4 Particella:1197 ; Foglio:4 Particella:1198 ; Foglio:4 Particella:1199 ; Foglio:4 Particella:1200 ; Foglio:4 Particella:1201 ; Foglio:4 Particella:1202 ; Foglio:4 Particella:1203 ; Foglio:4 Particella:1204 ; Foglio:4 Particella:1205 ; Foglio:4 Particella:1206 ; Foglio:4 Particella:1207 ; Foglio:4 Particella:1208 ; Foglio:4 Particella:1209 ; Foglio:4 Particella:1210 ; Foglio:4 Particella:1211 ; Foglio:4 Particella:1212 ; Foglio:4 Particella:1213 ; Foglio:4 Particella:1214 ; Foglio:4 Particella:1215 ; Foglio:4 Particella:1216 ; Foglio:4 Particella:1217 ; Foglio:4 Particella:1218 ; Foglio:4 Particella:1220 ; Foglio:4 Particella:1227 ; Foglio:4 Particella:1228 ;

L'intestazione alla data della richiesta deriva dai seguenti atti:

### Situazione degli intestati dal 16/12/2003

N.	DATI ANAGRAFICI	CODICE FISCALE	DIRITTI E ONERI REALI
DATI DERIVANTI DA FRAZIONAMENTO del 16/12/2003 Pratica n. 279432 in atti dal 16/12/2003 (n. 35937.1/2003)			

### Situazione dell'unità immobiliare che ha originato il precedente dall'impianto meccanografico

N.	DATI IDENTIFICATIVI			DATI CLASSAMENTO						DATI DERIVANTI DA	
	Foglio	Particella	Sub	Porz	Qualità Classe	Superficie(m²)	Deduz	Reddito			
						ha are ca		Dominicale	Agrario		
1	4	40		-	SEMIN ARBOR 2	46 52	A21;A4	Euro 36,96 L. 71.571	Euro 24,03 L. 46.520	Impianto meccanografico del 20/03/1972	
Notifica						Partita		2818			

L'intestazione alla data della richiesta deriva dai seguenti atti:

### Situazione degli intestati dal 20/07/1976

N.	DATI ANAGRAFICI	CODICE FISCALE	DIRITTI E ONERI REALI

## Visura storica per immobile

### Situazione degli atti informatizzati al 07/12/2024

DATI DERIVANTI DA	DENUNZIA (NEI PASSAGGI PER CAUSA DI MORTE) del 20/07/1976 Pubblico ufficiale MERONE Sede CAMPOSAMPIERO (PD) - UR Sede PADOVA (PD) Registrazione Volume 74 n. 377 registrato in data 06/06/1977 - Voltura n. 378 in atti dal 02/12/1978
-------------------	--

#### Situazione degli intestati dall'impianto meccanografico

N.	DATI ANAGRAFICI	CODICE FISCALE	DIRITTI E ONERI REALI
DATI DERIVANTI DA	Impianto meccanografico del 20/03/1972		

Visura telematica

Tributi speciali: Euro 0,90

\* Codice Fiscale Validato in Anagrafe Tributaria.

Visura storica per immobile  
Situazione degli atti informatizzati al 07/12/2024

Dati della richiesta	Comune di BORGORICCO (Codice:B031)
Catasto Terreni	Provincia di PADOVA Foglio: 4 Particella: 1339

INTESTATI

Unità immobiliare dal 06/02/2007

N.	DATI IDENTIFICATIVI			DATI CLASSAMENTO						DATI DERIVANTI DA	
	Foglio	Particella	Sub	Porz	Qualità Classe	Superficie(m²)		Deduz	Reddito		
						ha	are ca		Dominicale	Agrario	
1	4	1339		-	SEMIN ARBOR 2	09 80		A21;A4	Euro 7,79	Euro 5,06	FRAZIONAMENTO del 06/02/2007 Pratica n. PD0031993 in atti dal 06/02/2007 (n. 31993.1/2007)
Notifica						Partita					

Nella variazione sono stati soppressi i seguenti immobili:

Foglio:4 Particella:1219 ;

Sono stati inoltre variati i seguenti immobili:

Foglio:4 Particella:1338 ;

L'intestazione alla data della richiesta deriva dai seguenti atti:

Situazione degli intestati dal 23/07/2007

N.	DATI ANAGRAFICI	CODICE FISCALE	DIRITTI E ONERI REALI
----	-----------------	----------------	-----------------------

Visura storica per immobile  
Situazione degli atti informatizzati al 07/12/2024

DATI DERIVANTI DA	Atto del 23/07/2007 Pubblico ufficiale TODESCAN ALESSANDRO Sede BASSANO DEL GRAPPA (VI) Repertorio n. 183565 - COMPRAVENDITA Nota presentata con Modello Unico n. 23492.2/2007 Reparto PI di PADOVA in atti dal 21/08/2007
-------------------	--

Situazione degli intestati dal 03/04/2007

N.	DATI ANAGRAFICI	CODICE FISCALE	DIRITTI E ONERI REALI
----	-----------------	----------------	-----------------------

Situazione degli intestati dal 06/02/2007

N.	DATI ANAGRAFICI	CODICE FISCALE	DIRITTI E ONERI REALI
----	-----------------	----------------	-----------------------

Situazione dell'unità immobiliare che ha originato il precedente dal 16/12/2003

N.	DATI IDENTIFICATIVI			DATI CLASSAMENTO						DATI DERIVANTI DA	
	Foglio	Particella	Sub	Porz	Qualità Classe	Superficie(m²)	Deduz	Reddito			
						ha are ca		Dominicale	Agrario		
1	4	1219		-	SEMIN ARBOR 2	45 20	A21;A4	Euro 35,91	Euro 23,34	FRAZIONAMENTO del 16/12/2003 Pratica n. 279432 in atti dal 16/12/2003 (n. 35937.1/2003)	
Notifica						Partita					

Nella variazione sono stati soppressi i seguenti immobili:

Foglio:4 Particella:14 ; Foglio:4 Particella:15 ; Foglio:4 Particella:36 ; Foglio:4 Particella:37 ; Foglio:4 Particella:38 ; Foglio:4 Particella:40 ; Foglio:4 Particella:41 ; Foglio:4 Particella:42 ; Foglio:4 Particella:81 ; Foglio:4 Particella:83 ; Foglio:4 Particella:88 ; Foglio:4 Particella:325 ; Foglio:4 Particella:326 ; Foglio:4 Particella:328 ; Foglio:4 Particella:329 ; Foglio:4 Particella:353 ; Foglio:4 Particella:355 ; Foglio:4 Particella:356 ; Foglio:4 Particella:361 ; Foglio:4 Particella:385 ; Foglio:4 Particella:386 ; Foglio:4 Particella:412 ; Foglio:4 Particella:418 ; Foglio:4 Particella:419 ; Foglio:4 Particella:527 ; Foglio:4 Particella:529 ; Foglio:4 Particella:542 ; Foglio:4 Particella:543 ; Foglio:4 Particella:619 ; Foglio:4 Particella:642 ; Foglio:4 Particella:643 ; Foglio:4 Particella:700 ; Foglio:4 Particella:703 ; Foglio:4 Particella:715 ; Foglio:4 Particella:791 ; Foglio:4 Particella:883 ; Foglio:4 Particella:999 ; Foglio:4 Particella:1000 ; Foglio:4 Particella:1075 ;

Sono stati inoltre variati i seguenti immobili:

Foglio:4 Particella:316 ; Foglio:4 Particella:373 ; Foglio:4 Particella:674 ; Foglio:4 Particella:863 ; Foglio:4 Particella:1136 ; Foglio:4 Particella:1137 ; Foglio:4 Particella:1138 ; Foglio:4 Particella:1139 ; Foglio:4 Particella:1140 ; Foglio:4 Particella:1141 ; Foglio:4 Particella:1142 ; Foglio:4 Particella:1143 ; Foglio:4 Particella:1144 ; Foglio:4 Particella:1145 ; Foglio:4 Particella:1146 ; Foglio:4 Particella:1147 ; Foglio:4 Particella:1148 ; Foglio:4 Particella:1149 ; Foglio:4 Particella:1150 ; Foglio:4 Particella:1151 ; Foglio:4 Particella:1152 ; Foglio:4 Particella:1153 ; Foglio:4 Particella:1154 ; Foglio:4 Particella:1155 ; Foglio:4 Particella:1156 ; Foglio:4 Particella:1157 ; Foglio:4 Particella:1158 ; Foglio:4 Particella:1159 ; Foglio:4 Particella:1160 ; Foglio:4 Particella:1161 ; Foglio:4 Particella:1162 ; Foglio:4 Particella:1163 ; Foglio:4 Particella:1164 ; Foglio:4 Particella:1165 ; Foglio:4 Particella:1166 ; Foglio:4 Particella:1167 ;

# Visura storica per immobile

## Situazione degli atti informatizzati al 07/12/2024

Foglio:4 Particella:1168 ; Foglio:4 Particella:1169 ; Foglio:4 Particella:1170 ; Foglio:4 Particella:1171 ; Foglio:4 Particella:1172 ; Foglio:4 Particella:1173 ; Foglio:4 Particella:1174 ; Foglio:4 Particella:1175 ; Foglio:4 Particella:1176 ; Foglio:4 Particella:1177 ; Foglio:4 Particella:1178 ; Foglio:4 Particella:1179 ; Foglio:4 Particella:1180 ; Foglio:4 Particella:1181 ; Foglio:4 Particella:1182 ; Foglio:4 Particella:1183 ; Foglio:4 Particella:1184 ; Foglio:4 Particella:1185 ; Foglio:4 Particella:1186 ; Foglio:4 Particella:1187 ; Foglio:4 Particella:1188 ; Foglio:4 Particella:1189 ; Foglio:4 Particella:1190 ; Foglio:4 Particella:1191 ; Foglio:4 Particella:1192 ; Foglio:4 Particella:1193 ; Foglio:4 Particella:1194 ; Foglio:4 Particella:1195 ; Foglio:4 Particella:1196 ; Foglio:4 Particella:1197 ; Foglio:4 Particella:1198 ; Foglio:4 Particella:1199 ; Foglio:4 Particella:1200 ; Foglio:4 Particella:1201 ; Foglio:4 Particella:1202 ; Foglio:4 Particella:1203 ; Foglio:4 Particella:1204 ; Foglio:4 Particella:1205 ; Foglio:4 Particella:1206 ; Foglio:4 Particella:1207 ; Foglio:4 Particella:1208 ; Foglio:4 Particella:1209 ; Foglio:4 Particella:1210 ; Foglio:4 Particella:1211 ; Foglio:4 Particella:1212 ; Foglio:4 Particella:1213 ; Foglio:4 Particella:1214 ; Foglio:4 Particella:1215 ; Foglio:4 Particella:1216 ; Foglio:4 Particella:1217 ; Foglio:4 Particella:1218 ; Foglio:4 Particella:1220 ; Foglio:4 Particella:1227 ; Foglio:4 Particella:1228 ;

L'intestazione alla data della richiesta deriva dai seguenti atti:

### Situazione degli intestati dal 16/12/2003

N.	DATI ANAGRAFICI	CODICE FISCALE	DIRITTI E ONERI REALI
DATI DERIVANTI DA FRAZIONAMENTO del 16/12/2003 Pratica n. 279432 in atti dal 16/12/2003 (n. 35937.1/2003)			

### Situazione dell'unità immobiliare che ha originato il precedente dall'impianto meccanografico

N.	DATI IDENTIFICATIVI			DATI CLASSAMENTO						DATI DERIVANTI DA	
	Foglio	Particella	Sub	Porz	Qualità Classe	Superficie(m²)		Deduz	Reddito		
						ha	are ca		Dominicale	Agrario	
1	4	40		-	SEMIN 2 ARBOR	46 52		A21;A4	Euro 36,96 L. 71.571	Euro 24,03 L. 46.520	Impianto meccanografico del 20/03/1972
Notifica						Partita		2818			

L'intestazione alla data della richiesta deriva dai seguenti atti:

### Situazione degli intestati dal 20/07/1976



## Visura storica per immobile

### Situazione degli atti informatizzati al 07/12/2024

DATI DERIVANTI DA	DENUNZIA (NEI PASSAGGI PER CAUSA DI MORTE) del 20/07/1976 Pubblico ufficiale MERONE Sede CAMPOSAMPIERO (PD) - UR Sede PADOVA (PD) Registrazione Volume 74 n. 377 registrato in data 06/06/1977 - Voltura n. 378 in atti dal 02/12/1978
-------------------	--

#### Situazione degli intestati dall'impianto meccanografico

N.	DATI ANAGRAFICI	CODICE FISCALE	DIRITTI E ONERI REALI
DATI DERIVANTI DA	Impianto meccanografico del 20/03/1972		

Visura telematica

Tributi speciali: Euro 0,90

\* Codice Fiscale Validato in Anagrafe Tributaria.

# Visura storica per immobile

## Situazione degli atti informatizzati al 07/12/2024

Dati della richiesta	Comune di BORGORICCO (Codice:B031)
Catasto Terreni	Provincia di PADOVA
	Foglio: 4 Particella: 1340

Area di enti urbani e promiscui dal 06/02/2007

N.	DATI IDENTIFICATIVI			DATI CLASSAMENTO					DATI DERIVANTI DA	
	Foglio	Particella	Sub	Porz	Qualità Classe	Superficie(m²)	Deduz	Reddito		
						ha are ca		Dominicale	Agrario	
1	4	1340		-	ENTE URBANO	02 50				Tipo Mappale del 06/02/2007 Pratica n. PD0031993 in atti dal 06/02/2007 (n. 31993.2/2007)
Notifica						Partita	1			
Annotazioni				di immobile: COMPRENDE IL FG. 4 N. 329sub. 1,329sub. 2,329sub. 3						

Nella variazione sono stati soppressi i seguenti immobili:

Foglio:4 Particella:329 Subalterno:1 ; Foglio:4 Particella:329 Subalterno:2 ; Foglio:4 Particella:329 Subalterno:3 ;

Mappali Fabbricati Correlati

Codice Comune B031 - Foglio 4 - Particella 1340/

Area di enti urbani e promiscui dal 06/02/2007

N.	DATI IDENTIFICATIVI			DATI CLASSAMENTO					DATI DERIVANTI DA	
	Foglio	Particella	Sub	Porz	Qualità Classe	Superficie(m²)	Deduz	Reddito		
						ha are ca		Dominicale	Agrario	
1	4	1340		-	ENTE URBANO	02 50				Tipo Mappale del 06/02/2007 Pratica n. PD0031993 in atti dal 06/02/2007 (n. 31993.1/2007)
Notifica						Partita	1			

Nella variazione sono stati soppressi i seguenti immobili:

Foglio:4 Particella:1144 ;

# Visura storica per immobile

## Situazione degli atti informatizzati al 07/12/2024

Situazione dell'unità immobiliare che ha originato il precedente dal 16/12/2003

N.	DATI IDENTIFICATIVI			DATI CLASSAMENTO						DATI DERIVANTI DA	
	Foglio	Particella	Sub	Porz	Qualità Classe	Superficie(m²)		Deduz	Reddito		
						ha are ca			Dominicale	Agrario	
1	4	1144		-	FR DIV SUB	02 50					FRAZIONAMENTO del 16/12/2003 Pratica n. 279432 in atti dal 16/12/2003 (n. 35937.1/2003)
Notifica						Partita		3			

Nella variazione sono stati soppressi i seguenti immobili:

Foglio:4 Particella:14 ; Foglio:4 Particella:15 ; Foglio:4 Particella:36 ; Foglio:4 Particella:37 ; Foglio:4 Particella:38 ; Foglio:4 Particella:40 ; Foglio:4 Particella:41 ; Foglio:4 Particella:42 ; Foglio:4 Particella:81 ; Foglio:4 Particella:83 ; Foglio:4 Particella:88 ; Foglio:4 Particella:325 ; Foglio:4 Particella:326 ; Foglio:4 Particella:328 ; Foglio:4 Particella:329 ; Foglio:4 Particella:353 ; Foglio:4 Particella:355 ; Foglio:4 Particella:356 ; Foglio:4 Particella:361 ; Foglio:4 Particella:385 ; Foglio:4 Particella:386 ; Foglio:4 Particella:412 ; Foglio:4 Particella:418 ; Foglio:4 Particella:419 ; Foglio:4 Particella:527 ; Foglio:4 Particella:529 ; Foglio:4 Particella:542 ; Foglio:4 Particella:543 ; Foglio:4 Particella:619 ; Foglio:4 Particella:642 ; Foglio:4 Particella:643 ; Foglio:4 Particella:700 ; Foglio:4 Particella:703 ; Foglio:4 Particella:715 ; Foglio:4 Particella:791 ; Foglio:4 Particella:883 ; Foglio:4 Particella:999 ; Foglio:4 Particella:1000 ; Foglio:4 Particella:1075 ;

Sono stati inoltre variati i seguenti immobili:

Foglio:4 Particella:316 ; Foglio:4 Particella:373 ; Foglio:4 Particella:674 ; Foglio:4 Particella:863 ; Foglio:4 Particella:1136 ; Foglio:4 Particella:1137 ; Foglio:4 Particella:1138 ; Foglio:4 Particella:1139 ; Foglio:4 Particella:1140 ; Foglio:4 Particella:1141 ; Foglio:4 Particella:1142 ; Foglio:4 Particella:1143 ; Foglio:4 Particella:1145 ; Foglio:4 Particella:1146 ; Foglio:4 Particella:1147 ; Foglio:4 Particella:1148 ; Foglio:4 Particella:1149 ; Foglio:4 Particella:1150 ; Foglio:4 Particella:1151 ; Foglio:4 Particella:1152 ; Foglio:4 Particella:1153 ; Foglio:4 Particella:1154 ; Foglio:4 Particella:1155 ; Foglio:4 Particella:1156 ; Foglio:4 Particella:1157 ; Foglio:4 Particella:1158 ; Foglio:4 Particella:1159 ; Foglio:4 Particella:1160 ; Foglio:4 Particella:1161 ; Foglio:4 Particella:1162 ; Foglio:4 Particella:1163 ; Foglio:4 Particella:1164 ; Foglio:4 Particella:1165 ; Foglio:4 Particella:1166 ; Foglio:4 Particella:1167 ; Foglio:4 Particella:1168 ; Foglio:4 Particella:1169 ; Foglio:4 Particella:1170 ; Foglio:4 Particella:1171 ; Foglio:4 Particella:1172 ; Foglio:4 Particella:1173 ; Foglio:4 Particella:1174 ; Foglio:4 Particella:1175 ; Foglio:4 Particella:1176 ; Foglio:4 Particella:1177 ; Foglio:4 Particella:1178 ; Foglio:4 Particella:1179 ; Foglio:4 Particella:1180 ; Foglio:4 Particella:1181 ; Foglio:4 Particella:1182 ; Foglio:4 Particella:1183 ; Foglio:4 Particella:1184 ; Foglio:4 Particella:1185 ; Foglio:4 Particella:1186 ; Foglio:4 Particella:1187 ; Foglio:4 Particella:1188 ; Foglio:4 Particella:1189 ; Foglio:4 Particella:1190 ; Foglio:4 Particella:1191 ; Foglio:4 Particella:1192 ; Foglio:4 Particella:1193 ; Foglio:4 Particella:1194 ; Foglio:4 Particella:1195 ; Foglio:4 Particella:1196 ; Foglio:4 Particella:1197 ; Foglio:4 Particella:1198 ; Foglio:4 Particella:1199 ; Foglio:4 Particella:1200 ; Foglio:4 Particella:1201 ; Foglio:4 Particella:1202 ; Foglio:4 Particella:1203 ; Foglio:4 Particella:1204 ; Foglio:4 Particella:1205 ; Foglio:4 Particella:1206 ; Foglio:4 Particella:1207 ; Foglio:4 Particella:1208 ; Foglio:4 Particella:1209 ; Foglio:4 Particella:1210 ; Foglio:4 Particella:1211 ; Foglio:4 Particella:1212 ; Foglio:4 Particella:1213 ; Foglio:4 Particella:1214 ; Foglio:4 Particella:1215 ; Foglio:4 Particella:1216 ; Foglio:4 Particella:1217 ; Foglio:4 Particella:1218 ; Foglio:4 Particella:1219 ; Foglio:4 Particella:1220 ; Foglio:4 Particella:1227 ; Foglio:4 Particella:1228 ;

# Visura storica per immobile

## Situazione degli atti informatizzati al 07/12/2024

Situazione dell'unità immobiliare che ha originato il precedente dall'impianto meccanografico

N.	DATI IDENTIFICATIVI			DATI CLASSAMENTO						DATI DERIVANTI DA	
	Foglio	Particella	Sub	Porz	Qualità Classe	Superficie(m²)	Deduz	Reddito			
						ha are ca		Dominicale	Agrario		
1	4	329		-	FR DIV SUB	03 33					Impianto meccanografico del 20/03/1972
Notifica						Partita		3			
Annotazioni			di stadio: AREA								

Visura telematica  
Tributi speciali: Euro 0,90

# Visura storica per immobile

## Situazione degli atti informatizzati al 07/12/2024

Dati della richiesta	Comune di BORGORICCO (Codice:B031)
Catasto Fabbricati	Provincia di PADOVA
	Foglio: 4 Particella: 1340

INTESTATI

Unità immobiliare dal 15/07/2019

N.	DATI IDENTIFICATIVI				DATI DI CLASSAMENTO							DATI DERIVANTI DA
	Sezione Urbana	Foglio	Particella	Sub	Zona Cens.	Micro Zona	Categoria	Classe	Consistenza	Superficie Catastale	Rendita	
1		4	1340				A/3	1	4,5 vani	Totale: 110 m² Totale: escluse aree scoperte**: 99 m²	Euro 255,65	VARIAZIONE TOPONOMASTICA del 15/07/2019 Pratica n. PD0181253 in atti dal 15/07/2019 VARIAZIONE TOPONOMASTICA D'UFFICIO (n. 127982.1/2019)
Indirizzo				VIA CROCE RUZZA n. 25 Piano T-1								
Notifica		Notifica n. PD0015340/2009				Partita					Mod.58	

Mappali Terreni Correlati  
Codice Comune B031 - Foglio 4 - Particella 1340

Situazione dell'unità immobiliare dal 09/11/2015

N.	DATI IDENTIFICATIVI				DATI DI CLASSAMENTO							DATI DERIVANTI DA
	Sezione Urbana	Foglio	Particella	Sub	Zona Cens.	Micro Zona	Categoria	Classe	Consistenza	Superficie Catastale	Rendita	
1		4	1340				A/3	1	4,5 vani	Totale: 110 m² Totale: escluse aree scoperte**: 99 m²	Euro 255,65	Variazione del 09/11/2015 - Inserimento in visura dei dati di superficie.

## Visura storica per immobile

### Situazione degli atti informatizzati al 07/12/2024

Indirizzo		VIA CROCE RUZZA Piano T-1			
Notifica	Notifica n. PD0015340/2009	Partita		Mod.58	
Annotazioni		di stadio: classamento e rendita rettificati (d.m. 701/94) - proviene per variazione territoriale dal foglio a/4			

#### Situazione dell'unità immobiliare dal 02/07/2015

N.	DATI IDENTIFICATIVI				DATI DI CLASSAMENTO							DATI DERIVANTI DA	
	Sezione Urbana	Foglio	Particella	Sub	Zona Cens.	Micro Zona	Categoria	Classe	Consistenza	Superficie Catastale	Rendita		
1		4	1340				A/3	1	4,5 vani		Euro 255,65	VARIAZIONE IDENTIFICATIVI PER ALLINEAMENTO MAPPE del 02/07/2015 in atti dal 02/07/2015 CANCELLAZIONE SEZIONE (n. 38/2015)	
Indirizzo			VIA CROCE RUZZA Piano T-1										
Notifica		Notifica n. PD0015340/2009				Partita					Mod.58		
Annotazioni			di stadio: classamento e rendita rettificati (d.m. 701/94) - proviene per variazione territoriale dal foglio a/4										

L'intestazione alla data della richiesta deriva dai seguenti atti:

#### Situazione degli intestati dal 02/07/2015

N.	DATI ANAGRAFICI	CODICE FISCALE	DIRITTI E ONERI REALI
DATI DERIVANTI DA		Atto del 23/07/2007 Pubblico ufficiale TODESCAN ALESSANDRO Sede BASSANO DEL GRAPPA (VI) Repertorio n. 185565 - COMPRAVENDITA Nota presentata con modello Unico n. 23492.1/2007 Reparto PI di PADOVA in atti dal 21/08/2007	

Visura telematica

Tributi speciali: Euro 0,90

\* Codice Fiscale Validato in Anagrafe Tributaria.

\*\* Si intendono escluse le "superfici di balconi, terrazzi e aree scoperte pertinenziali e accessorie, comunicanti o non comunicanti" (cfr. Provvedimento del Direttore dell'Agenzia delle Entrate 29 marzo 2013).

Dichiarazione protocollo n. PD0165615 del 03/04/2007

Planimetria di u.i.u. in Comune di Borgoricco

Via Croce Ruzza

civ.

Agenzia del Territorio  
**CATASTO FABBRICATI**  
 Ufficio Provinciale di  
 Padova

Identificativi Catastali:

Sezione: A

Foglio: 4

Particella: 1340

Subalterno:

Compilata da:

Guido Merlo

Iscritto all'albo:

Geometri

Prov. Padova

N. 3991

Scheda n. 1      Scala 1:200

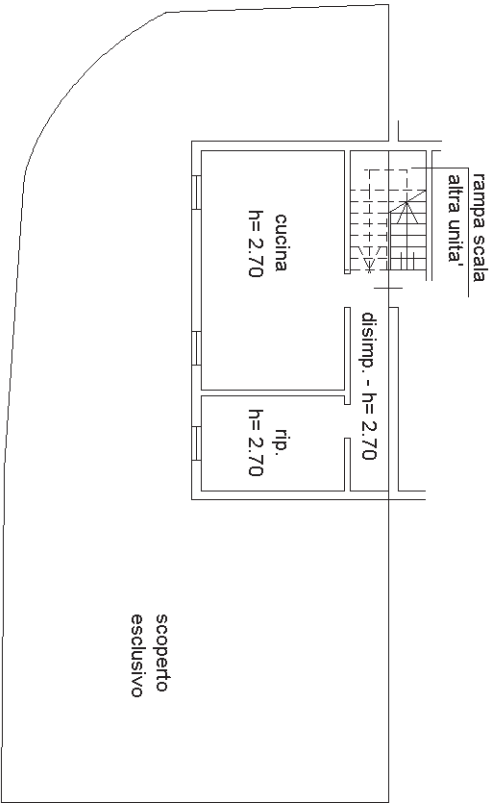

piano terra

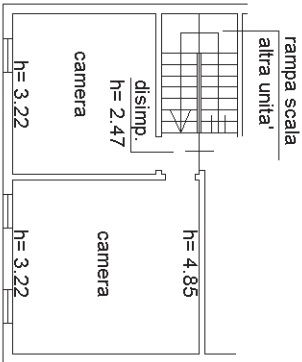

piano primo

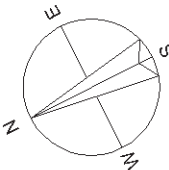

Ultima planimetria in atti

Data: 07/12/2024 - n. TS1115 - Richiedente: MSRLRA76SS2G224A

Totale schede: 1 - Formato di acquisizione: A4(210x297) - Formato stampa richiesto: A4(210x297)